ERICH SCHUMM
Stiftung

Betreutes Wohnen

Haus Lili

Erich Schumm Stiftung
Wallstraße 11
71540 Murrhardt

Wohnen
im Haus Lili

Mit Blick auf das Grün der Wälder Murrhardts und in unmittelbarer Nähe zum Haupthaus liegt der Neubau für betreutes Wohnen – „Haus Lili“. Warme Farben und das Grün der Umgebung lassen die Wohnungen zu mehr werden als nur einer Unterkunft. Ein neues Zuhause wird gefunden.

Ein Haus umgeben von der Natur und dennoch inmitten vom städtischen Flair. Binnen wenigen Minuten ist das Stadtzentrum problemlos zu Fuß zu erreichen. Dadurch bleibt die Möglichkeit weiterhin erhalten, jederzeit und überall am gesellschaftlichen und kulturellen Leben auch teilnehmen zu können.

Insgesamt verfügt das Haus Lili über neun funktionale und moderne Wohnungen, verteilt auf Erdgeschoss und Dachgeschoss. Vor allem die großzügige Raumaufteilung der modern geschnittenen Wohnungen lädt zum Wohlfühlen in den eigenen vier Wänden ein.

Jede Wohnung verfügt über einen großzügigen Wohnbereich mit eingebauter Küche, ein separates Schlafzimmer sowie ein Bad mit Dusche, WC und Waschmaschinenanschluss. Optimal für den Sommer: Die eigene Terrasse oder der eigene Balkon sind zum Genießen genau das Richtige. Die moderne und ebenso altersgerechte Steuerung von Licht, Türöffner, Klingel und Telefon zeichnen Haus Lili im Besonderen aus.

Eindrücke
der Wohnungen

Haus Lili
Ansichten

1 Ansicht von Westen

2 Ansicht von Osten

3 Ansicht von Süden

4 Übersicht Erdgeschoss

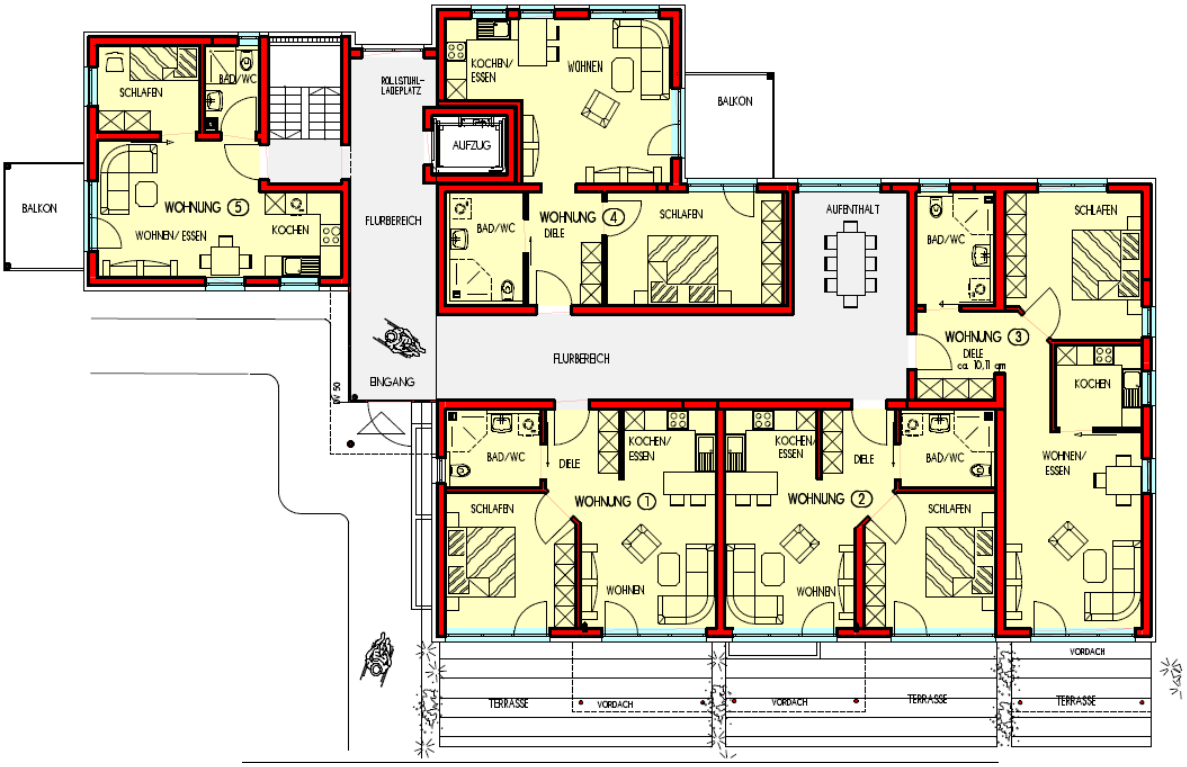

5 Übersicht Obergeschoss

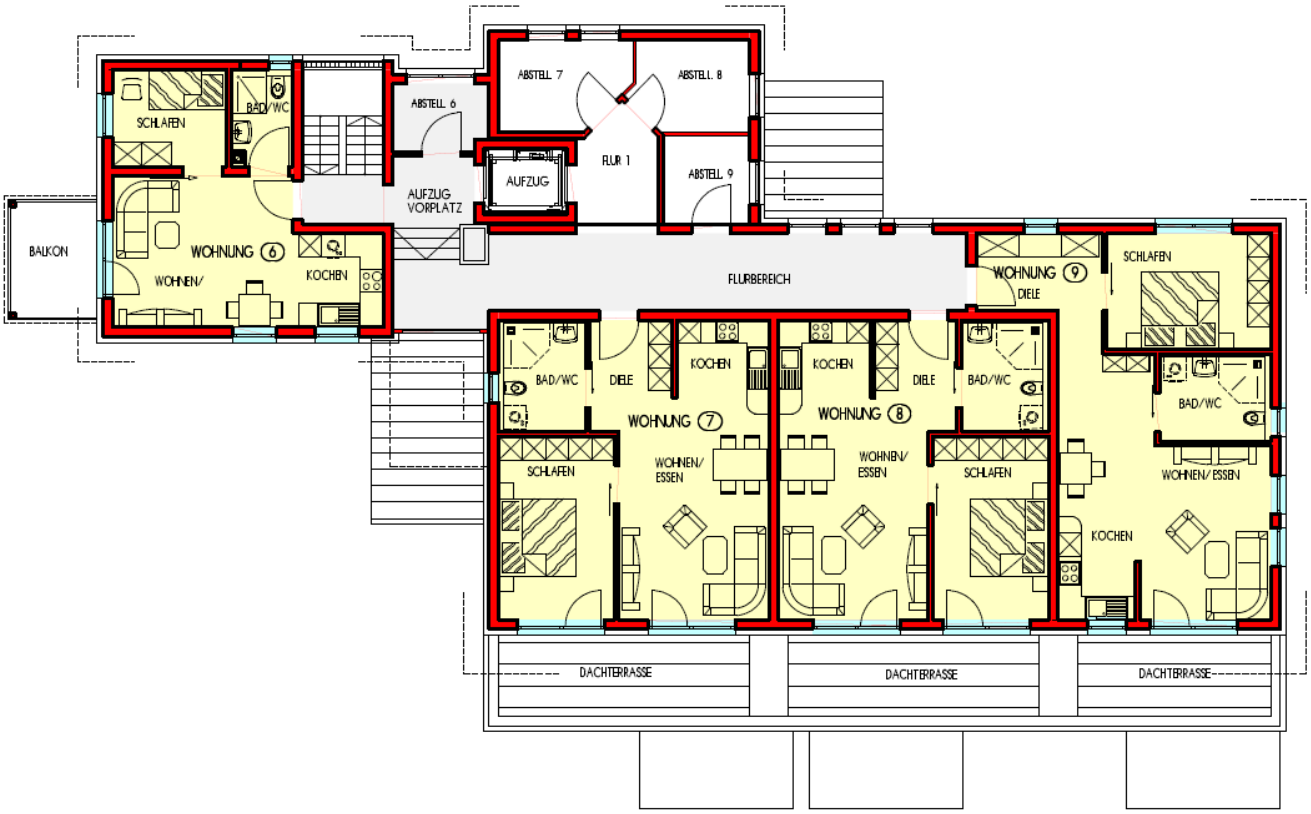

Wohnungen im Überblick

Wohnung **1**

WOHNUNG (1) im Erdgeschoss

Wohnfläche gesamt: ca. 51,6 qm (incl. Terrasse). Desweiteren Keller- oder Abstellraum

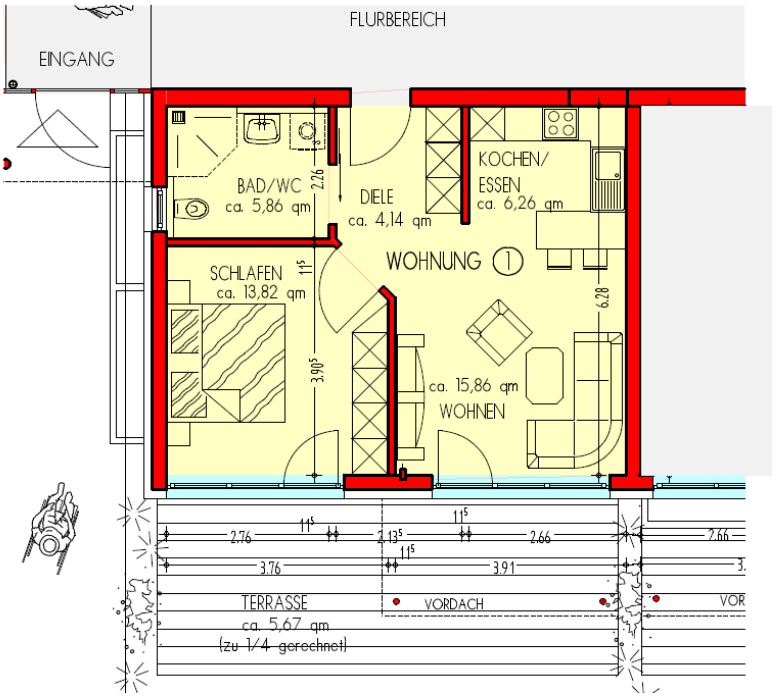

Wohnung **2**

WOHNUNG (2) Im Erdgeschoss

Wohnfläche gesamt: ca. 51,2 qm (incl. Terrasse). Desweiteren Keller- oder Abstellraum

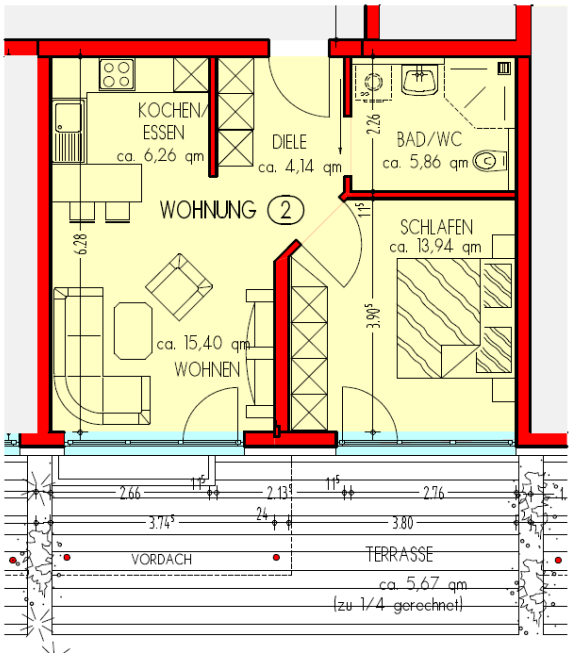

Wohnung 3

WOHNUNG (3) im Erdgeschoss

Wohnfläche gesamt: ca. 62,9 qm (incl. Terrasse). Desweiteren Keller- oder Abstellraum

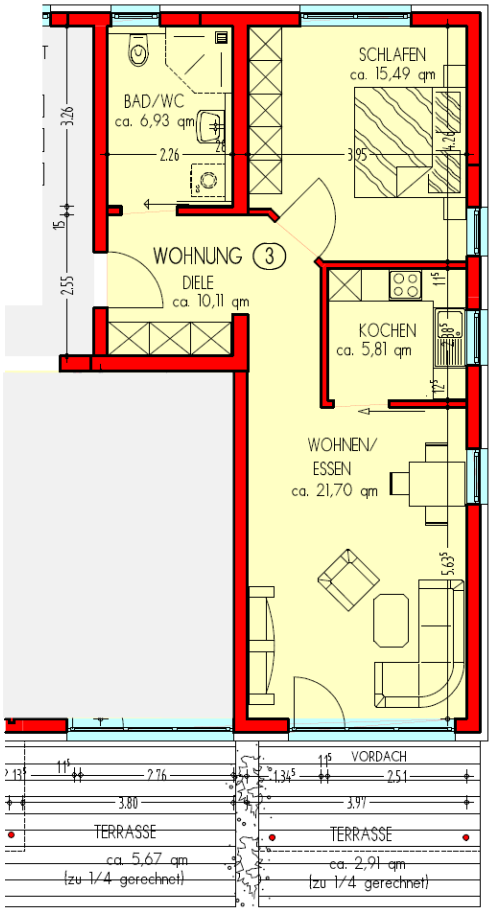

Wohnung 4

WOHNUNG (4) im Erdgeschoss

Wohnfläche gesamt: ca. 57,9 qm (incl. Balkon). Desweiteren Keller- oder Abstellraum

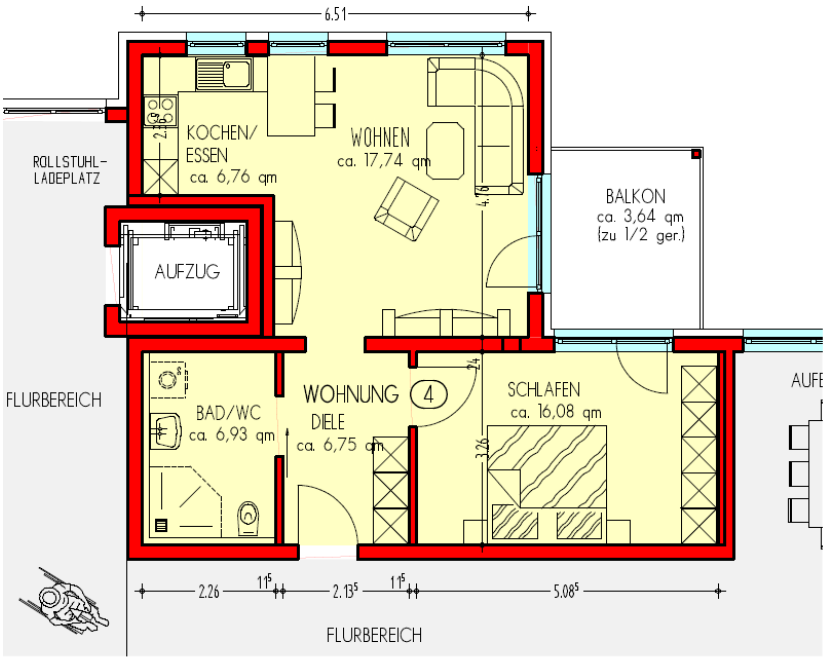

Wohnung **5**

WOHNUNG (5) im Erdgeschoss

Wohnfläche gesamt: ca. 37,5 qm (incl. Balkon). Desweiteren Keller- oder Abstellrau

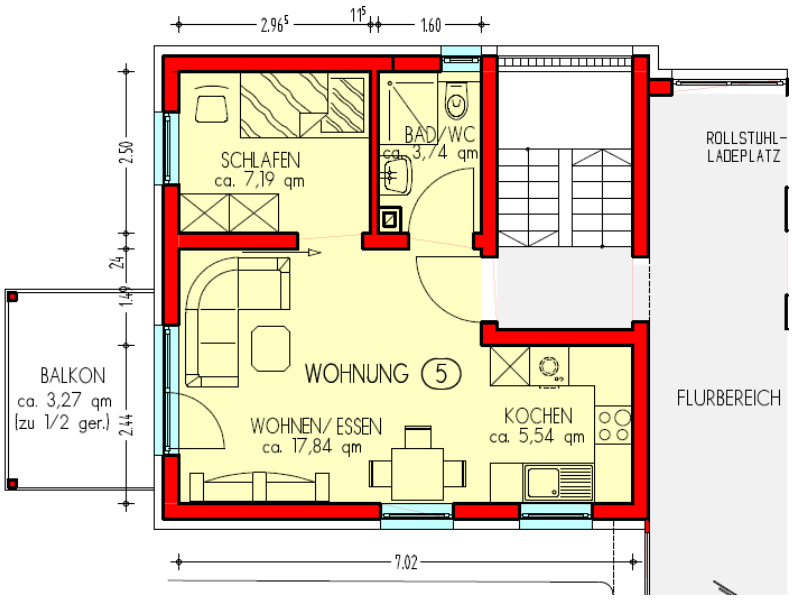

Wohnung **6**

WOHNUNG (6) im Obergeschoss

Wohnfläche gesamt: ca. 37,5 qm (incl. Balkon). Desweiteren Keller- oder Abstellraum

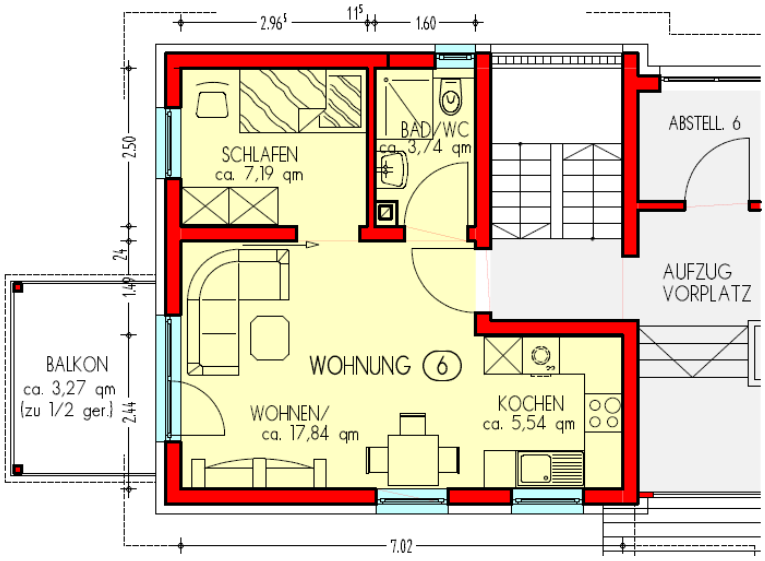

Wohnung **7**

WOHNUNG (7) im Obergeschoss

Wohnfläche gesamt: ca. 57,8 qm (incl. Dachterrasse). Desweiteren Keller- oder Abstellraum

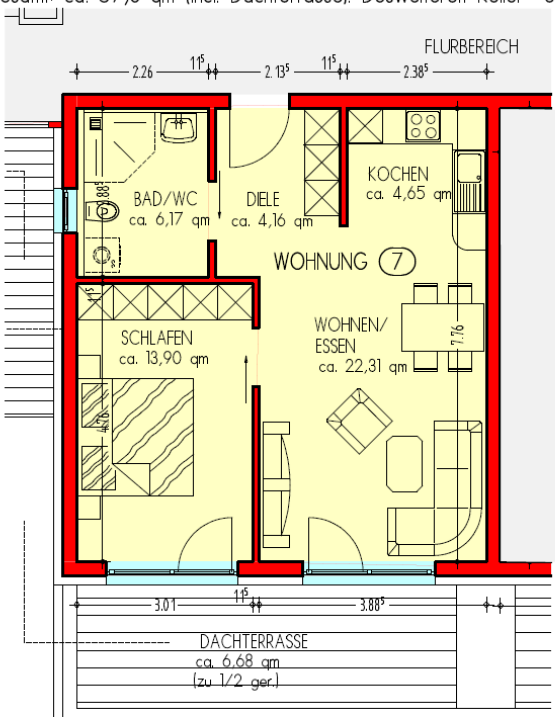

Wohnung **8**

WOHNUNG (8) im Obergeschoss

Wohnfläche gesamt: ca. 57,8 qm (incl. Dachterrasse). Desweiteren Keller- oder Abstellraum

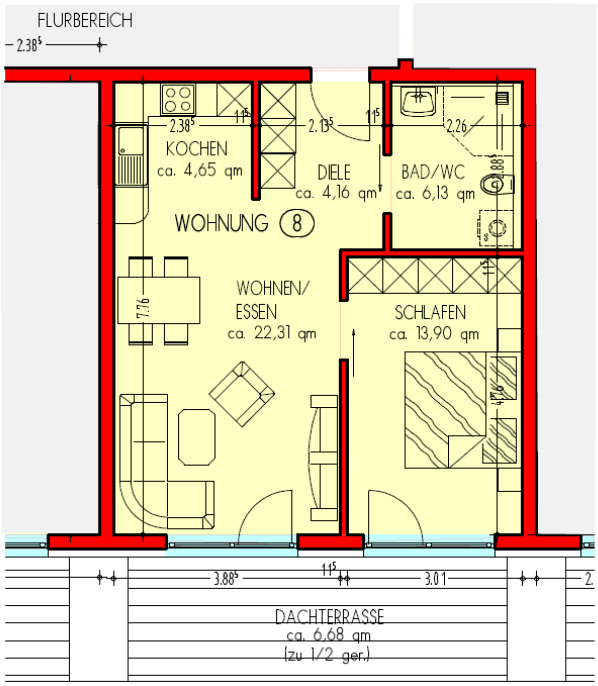

Wohnung **9**

WOHNUNG (9) im Obergeschoss

Wohnfläche gesamt: ca. 61 qm (incl. Dachterrasse). Desweiteren Keller- oder Abstellraum

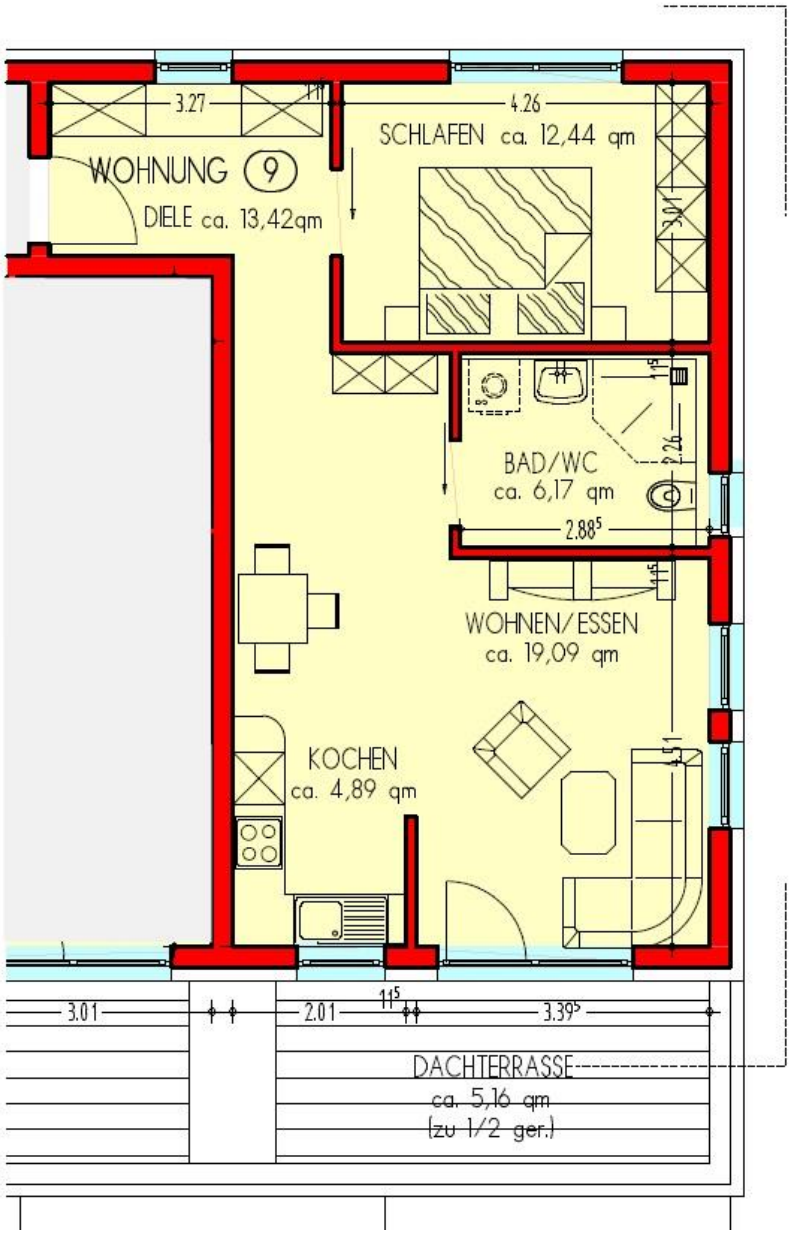

Wohnungs-ausstattung

Einbauküche

Behindertengerechtes Badezimmer

Unmöblierter Wohnraum

- ✓ Telefonanschluss
- ✓ Notrufanlage mit stets erreichbarer Notrufempfangsstelle
- ✓ Antennenanschluss für Radio und TV

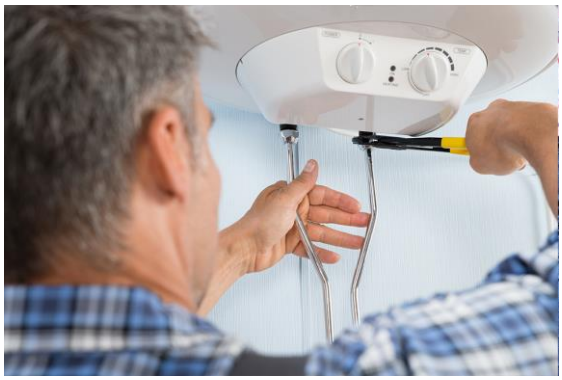

Grundservice

Haustechnischer Service

Der Service umfasst

- ✓ die regelmäßige Wartung der Haustechnik,
- ✓ die Straßenreinigung,
- ✓ den Winterdienst,
- ✓ die Grundreinigung der gemeinsamen Verkehrsflächen,
- ✓ die Gartenpflege,
- ✓ die Unterstützung bei der Einstellung und Problemlösung von elektronischen Geräten (z.B. TV, Klingelanlage, PC, Telefon),
- ✓ die Durchführung kleinerer Reparaturen,
- ✓ etc.

Betreuungsservice

Der Service umfasst Leistungen wie

- ✓ die regelmäßige Präsenz mit festen Sprechzeiten,
- ✓ Gespräche bei Fragen des Alltages älterer Menschen und zur sozialen Betreuung sowie
- ✓ die Vermittlung und Koordination weiterer Unterstützungsangebote.

Darunter fallen ambulante Dienste, die Verwaltungstätigkeit und Dokumentation sowie die Information über Grund – und Wahlservice der ESS.

Sowie die Einbindung in das zuverlässige und leistungsfähige Angebotsnetz der Stiftung und die bevorzugte Aufnahme in das Pflegeheim „Haus Emma“ gehören zum Leistungsspektrum.

- ✓ **Notrufanlage mit stets erreichbarer Notrufempfangsstelle vom DRK in Waiblingen**

Gemeinschaftseinrichtungen, die allen Bewohnern zur Verfügung stehen

- ✓ Altenclub

Schumm Café*

Jeden Tag **ab 11 Uhr** geöffnet!

*(Verzehr gegen zusätzliches Entgelt)

Speisesaal

Gartenanlage

Wahlleistungen gegen Entgelt

✓ Wohnungsreinigung	21,50 €/Std
✓ Essensversorgung	ab 4,50 €
✓ Wäschereinigung	s. Preisliste
✓ Gemeinschaftsveranstaltungen	kostenfrei
✓ Friseur	nach Absprache
✓ Fußpflege	nach Absprache
✓ Pflegerische Hilfen	s. Preisliste

(Behandlungspflege, Kurzzeitpflege, stationäre Pflege)

Leistungen der ERICH SCHUMM Service

ERICH SCHUMM Stiftung

Preisliste

Haus Lili

Miete (pro Monat)	
EG Wohnung 1	490,00 €
EG Wohnung 2	490,00 €
EG Wohnung 3	600,00 €
EG Wohnung 4	550,00 €
EG Wohnung 5	360,00 €
DG Wohnung 6	360,00 €
DG Wohnung 7	550,00 €
DG Wohnung 8	550,00 €
DG Wohnung 9	580,00 €
Kaution	1.000,00 €

Abschlagzahlungen für Heizung | Wasser | sonst. Betriebskosten	
2-Zimmer-Wohnung	200,00 €
2-Zimmer-Wohnung, doppelt belegt	200,00 €

Grundservice			155,00 €
	Hausmeister	40,00 €	
	Notruf	50,00 €	
	Betreuung	65,00 €	
Bei Doppelbelegung			280,00 €

Tiefgaragenplatz, monatlich	30,00 €
Stellplatz, monatlich	20,00 €

Stand: 01.01.2016

Leistungsspektrum
in der Erich Schumm Stiftung

Mittagstisch im Schumm Café
Täglich von 12 Uhr bis 14 Uhr schwäbische und internationale Küche genießen.

Öffnungszeiten Schumm Café:

Montag	12 – 14 Uhr
Dienstag – Samstag	12 – 16 Uhr
Sonntag	12 – 17 Uhr

Partner

Friseur

Niki Hairlight
jeden Donnerstag, Termine nach Absprache

Renate Stanisic
Mittwoch 9 Uhr – 13 Uhr, Termine nach Absprache

Fußpflege

Frau Tiedemann
Termine nach Absprache

Bank

Volksbank Backnang
Donnerstags ab 13 Uhr

Floristik & Dekoration

Rohrbach Gärtnerei
Mo-Fr ab 8 Uhr |
Sa/So ab 11 Uhr

Parfümerie

Lang
Mo-Fr ab 8 Uhr |
Sa/So ab 11 Uhr

Gottesdienst

ev. Gottesdienst & kath. Gottesdienst

In unserem Andachtsraum in der Loggia 4. Stock wird durch Aushänge im Haus bekannt gegeben

Sprechstunden

Heimleitung
Frau Kopsch
Pflegedienstleitung
Frau Pernetzky oder Frau Klunzinger

Jeden 1. und 3. Mittwoch im Monat ab 17 Uhr bis 20 Uhr

Diätassistentin
Frau Plettner

Jeden 1. Montag 14.30 Uhr bis 15.30 Uhr

Sonstiges

Erich Schumm Ausstellung
täglich geöffnet von 9 Uhr bis 12 Uhr und von 13 Uhr bis 16 Uhr

Sonntagskaffee
Jeden 1. Sonntag ab 14 Uhr im Forum, an allen anderen Sonntagen im Tagestreff

Stadt Murrhardt
herrlich schwäbisch

Murrhardt entpuppt sich als eine geniale Stadt, wo das städtische Flair neben viel Grün erhalten bleibt. So ist die kleine, gemütliche Innenstadt umgeben vom schwäbischen Wald. Lädt ein zu einem netten Einkaufsbummel durch die malerischen Fußgängerzonen oder schönen Spaziergängen durch die Grünanlagen.

Doch um all diese Vorzüge auch wahrnehmen und genießen zu können, braucht es dennoch einen guten Standort zum Wohnen. Diesen bietet die Erich Schumm Stiftung. In kürzester Entfernung ist die Innenstadt mit zahlreichen Einkaufsmöglichkeiten und der Stadtgarten zu Fuß zu erreichen.

Einkaufsmöglichkeiten

Murrhardt hat eine große Anzahl von Fachgeschäften, die sich durch ein umfangreiches und frisches Sortmiment sowie durch die persönliche Beratung beim Einkauf auszeichnen.

In der Innenstadt selbst, rund um den schönen Marktplatz und in den Fußgängerzonen, befindet sich eine Vielzahl an Geschäften, Gaststätten, Eisdielen, Cafés, Banken und vieles mehr. In unmittelbarer Lage findet sich das Murrarkaden-Activcenter mit Bekleidungs- und Schuhgeschäften, einem Drogeriemarkt sowie Lebensmittelgeschäften wie rewe und ALDI.

Direkt auf der gegenüberliegenden Straßenseite der Stiftung ist LIDL.

Ebenso zu Fuß erreichbar liegt die bereits angesprochene grüne Oase des Stadtgartens. Großzügige Grünanlagen und der Feuersee laden zum Ausruhen und Verweilen ein.

Seniorentreffs

Sonntags-Café in der Erich Schumm Stiftung

Seit über 15 Jahren gibt es das Sonntags-Café in Kooperation mit dem Karnkenpflegeverein Murrhardt in den Räumen der Erich Schumm Stiftung. Dies findet jeden Sonntag ab 14.00 Uhr bis 17.00 Uhr statt.

Seniorennachmittag der Stadt Murrhardt

Jedes Jahr lädt Bürgermeister Armin Mößner namens der Stadt die Senioren-Mitbürgerinnen und Mitbürger zu einem gemeinsamen Nachmittag mit einem bunten Programm in die Festhalle ein.

Kontakt

Ansprechpartner

Gabi Kopsch
Heimleitung

Fornsbacher str. 32 – 36 | Murrhardt
Tel. 07192 | 9226 – 112
Fax 07192 – 9226 – 170
kopsch@schumm-stift.de

Selbstbestimmt wohnen – gut betreut wohnen.

Ihr persönlicher Freiraum, ein Zuhause in dem Sie sich wohlfühlen, die individuelle Betreuung eines jeden Bewohners und die Sicherheit, immer und überall mit unserer Unterstützung rechnen zu können – dafür steht die Erich Schumm Stiftung.

Wir freuen uns auf Sie!

Anfahrtsskizze

Erich Schumm Stiftung
Fornsbacher Str. 32-36 | 71540 Murrhardt
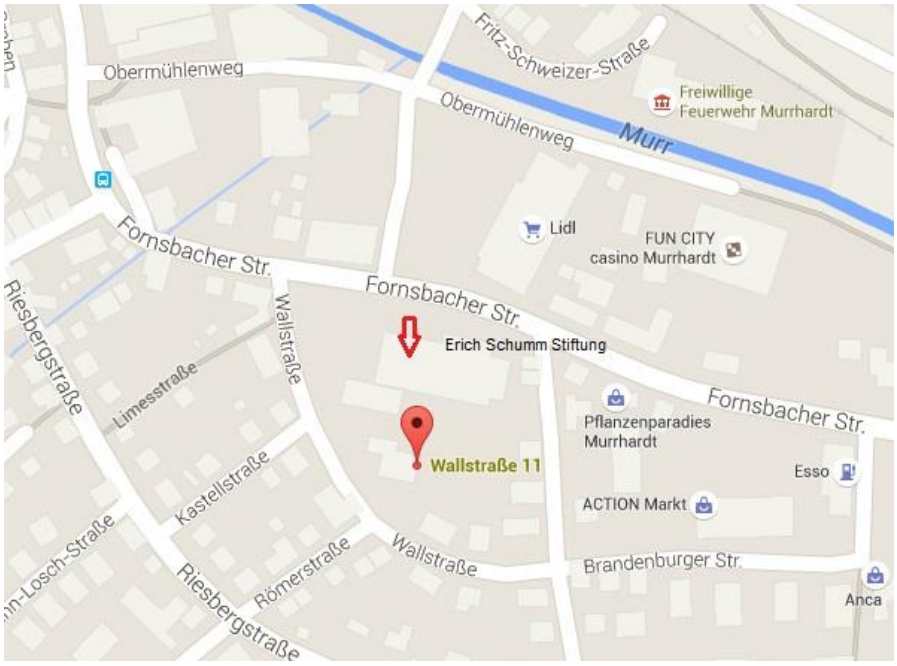
Haus Lili
Wallstraße 11 | 71540 Murrhardt